De cliëntvertrouwenspersoon

luistert

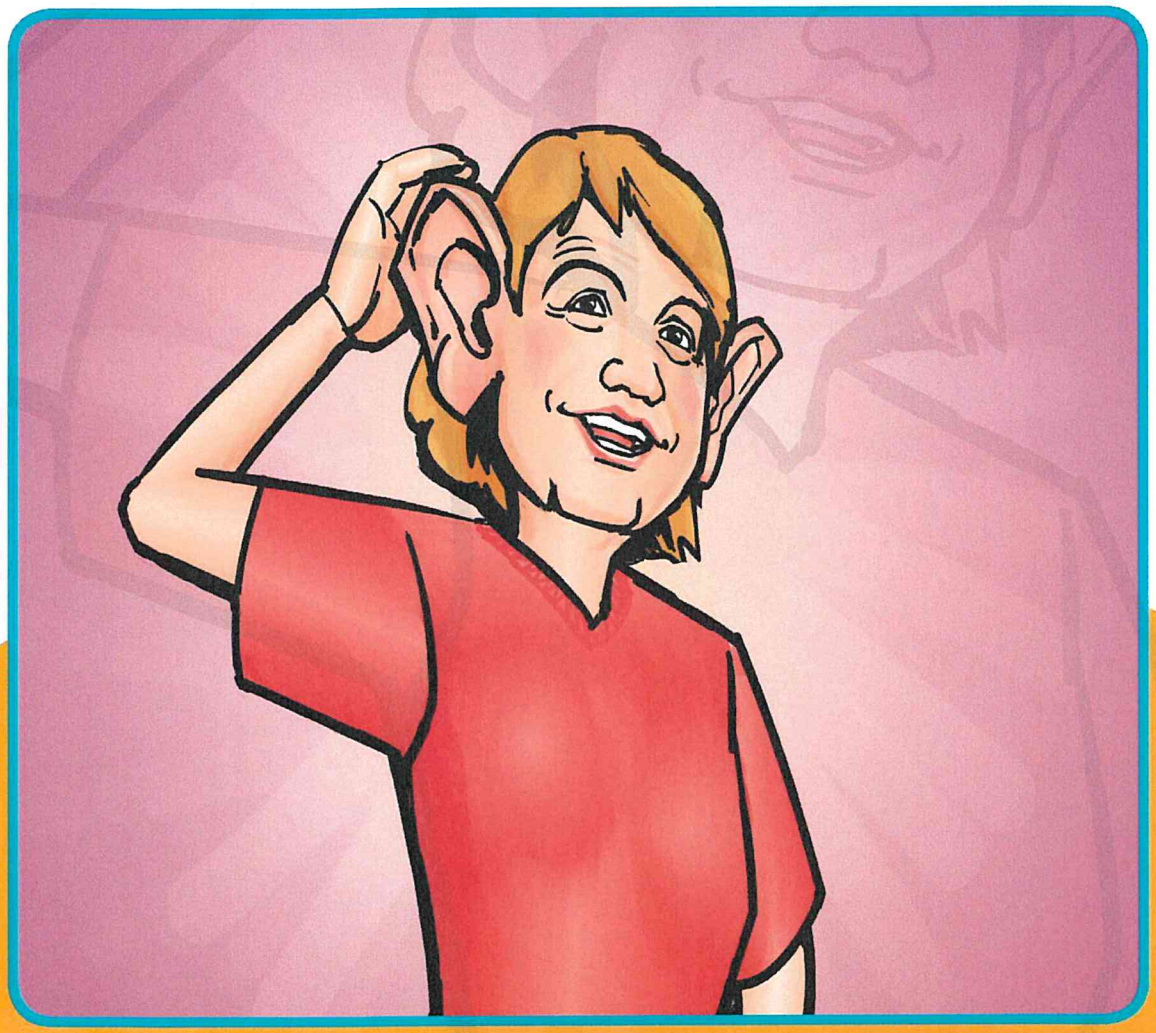

cliëntvertrouwenspersoon
LUISTERT

Ben je bang?

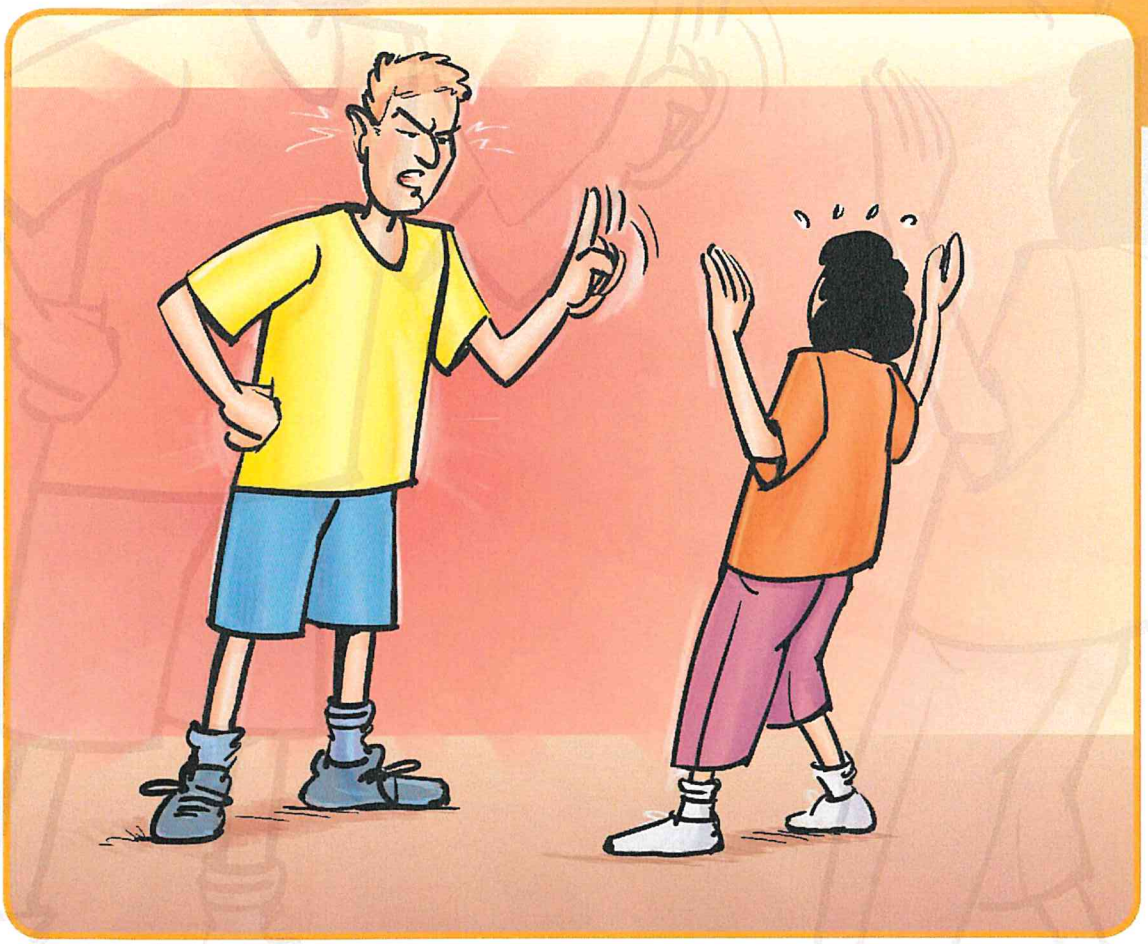

- Ben je bang?
- Ben je boos?
- Ben je verdrietig?

Heb je een probleem?

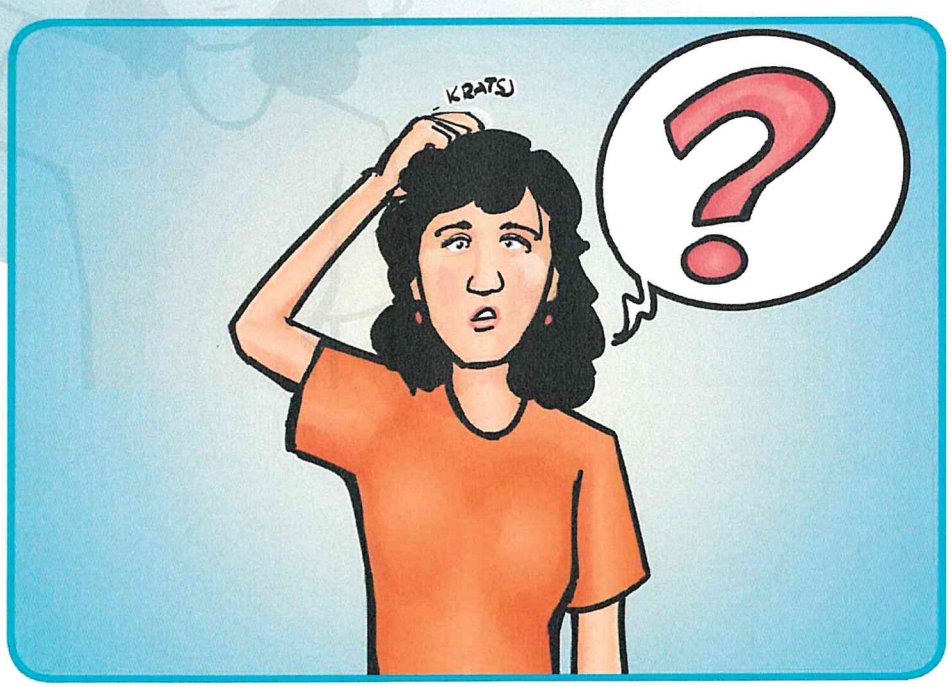

Heb je een klacht?

Je kunt er niet met de begeleiding over praten?

Je wilt er niet met de begeleiding over praten?

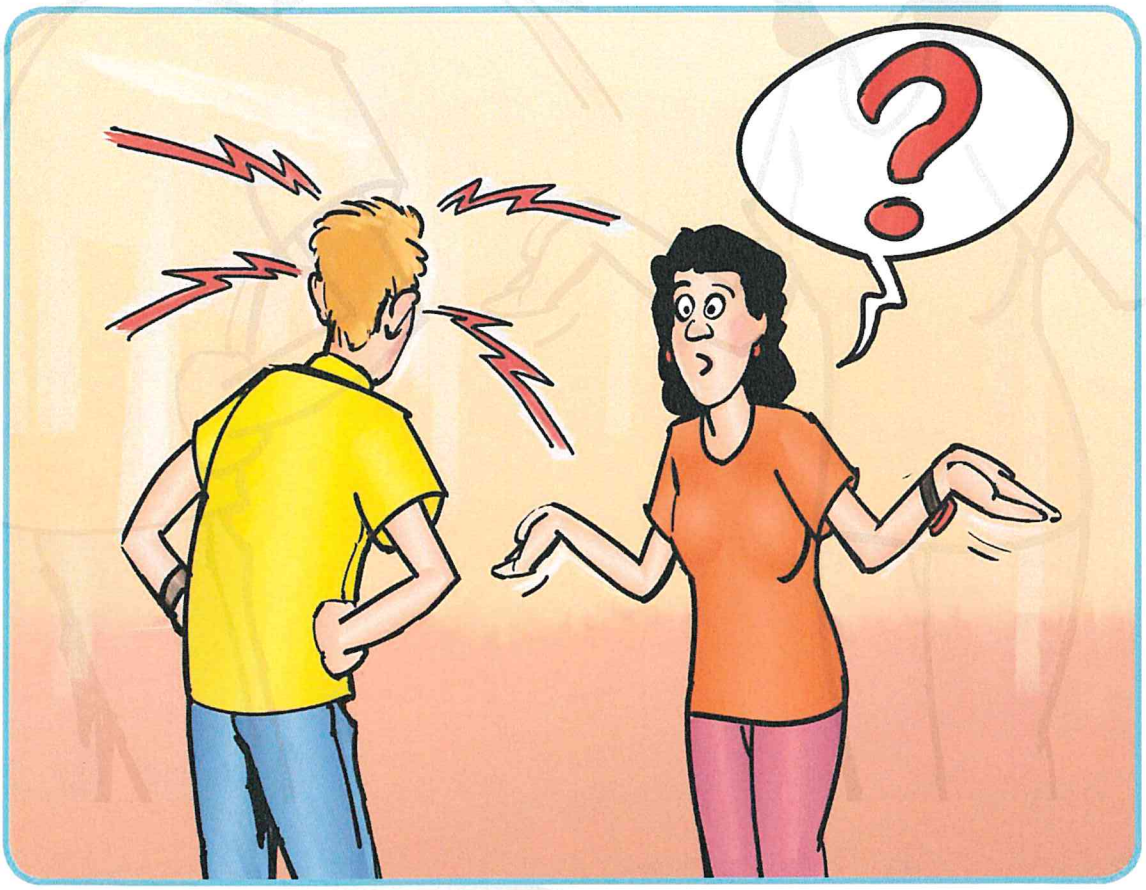

Of de begeleiding luistert niet naar je?

Praat dan eens met de cliëntvertrouwenspersoon

Wat doet een cliëntvertrouwenspersoon?

De cliëntvertrouwenspersoon

- luistert

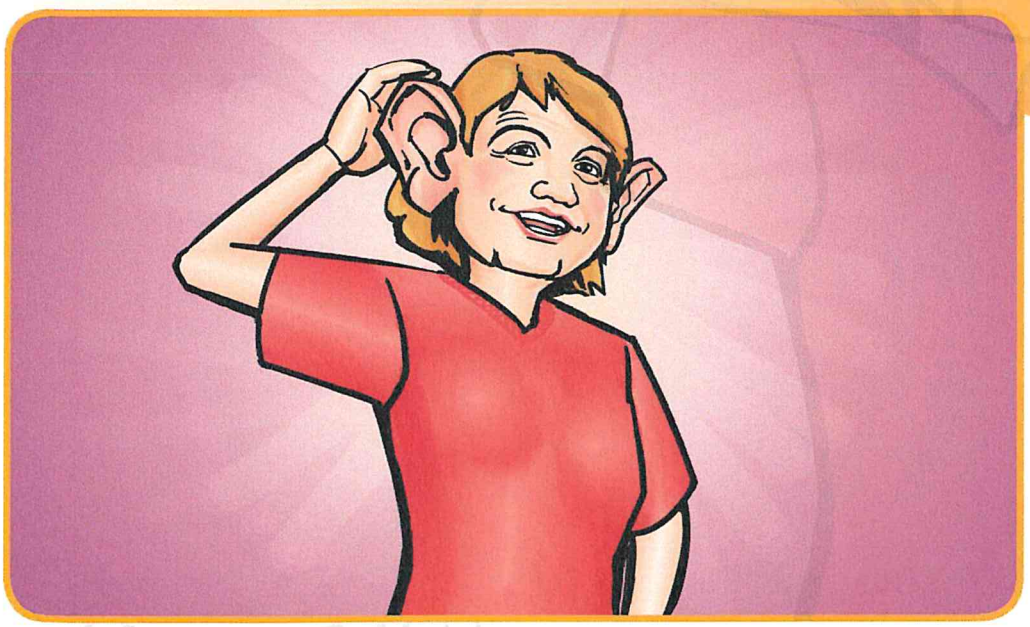

- vertelt het niet verder

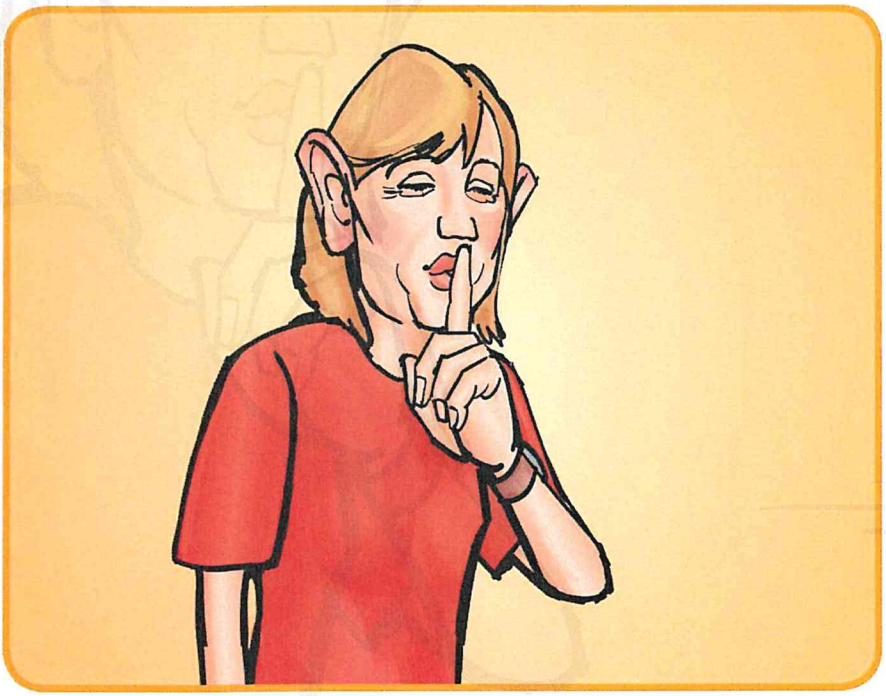

- geeft informatie

- helpt bij het bedenken van een oplossing

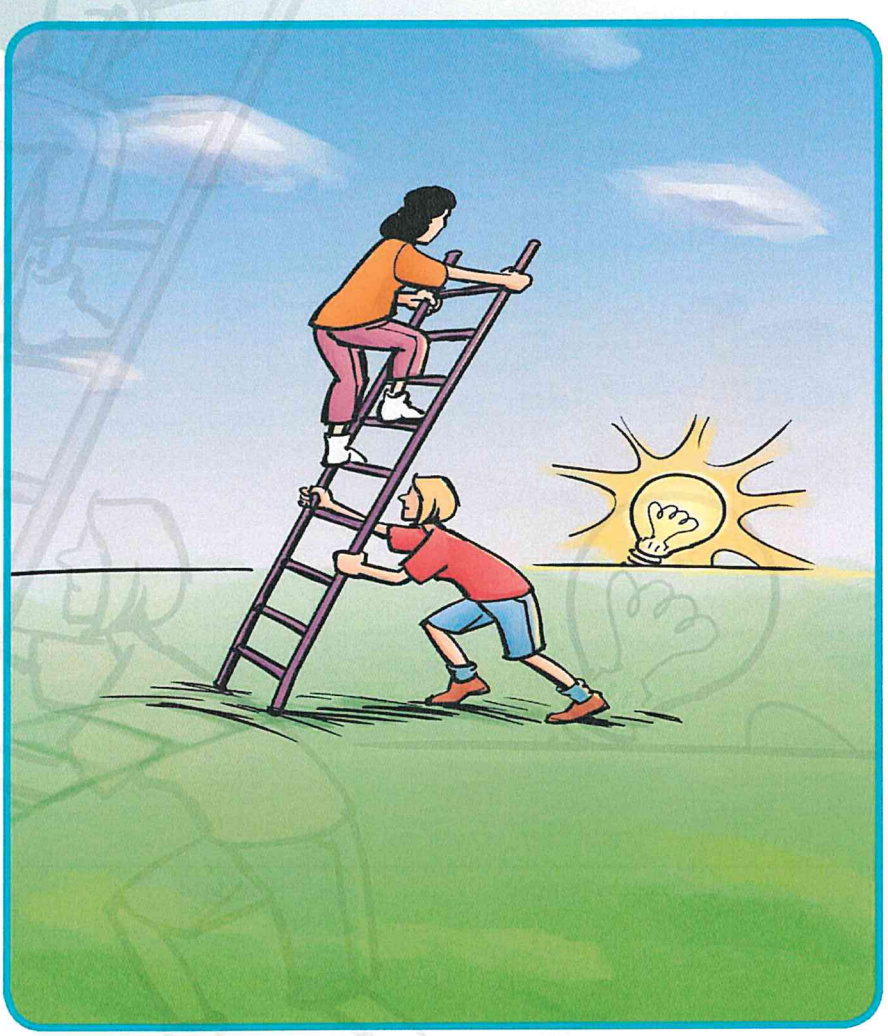

Contact:
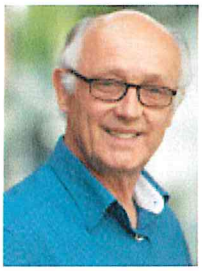
Lout van der Velde
Telefoon 06 - 53 64 75 40
E-mail l.vandervelde@cosis.nu